

LE PROCESSUS DE VENTE DANS COMPIERE®

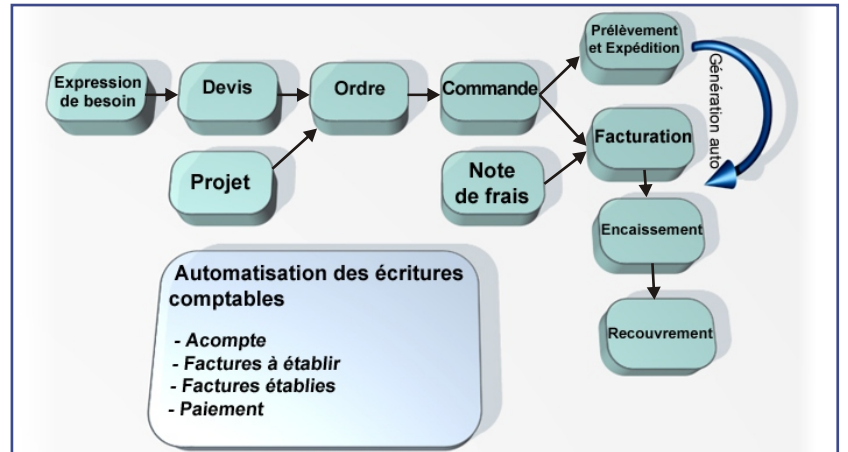

MULTIPLE SOURCE D'EXPRESSION DU BESOIN

- Capture et analyse des besoins
- Une requête est une expression de besoin multi-sources qui est enregistrée dans l'ERP
- Les requêtes peuvent être de types différents : demande de devis, de service, de garantie...

(Voir fiche détaillée : Requetes)

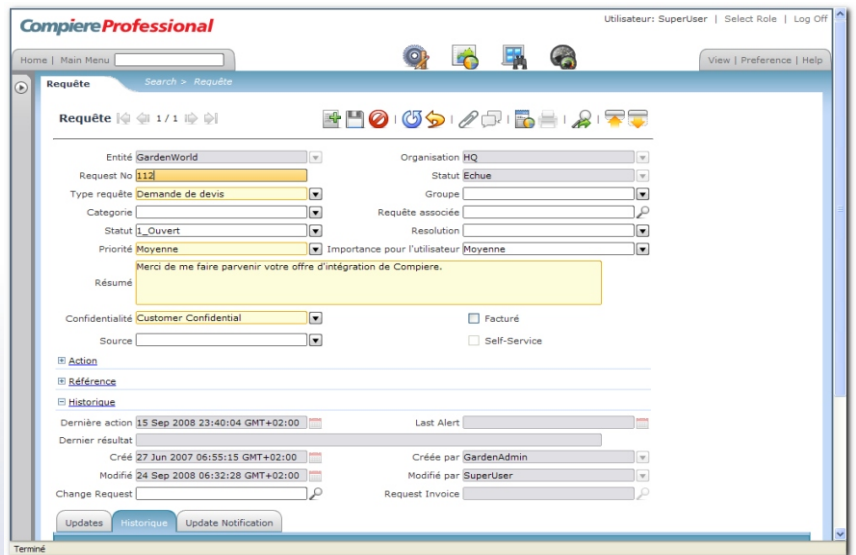

TRANSFORMER LA DEMANDE EN OFFRE COMMERCIALE

- Suivi de l'ensemble des opérations et informations associées à un événement de l'entreprise.
- Saisie de l'offre dans l'ERP
- Envoi de l'offre par mail, fax, courrier
- Transformation de l'offre en commande

(Voir fiches détaillées : Offre, Commande, Articles, Tiers)

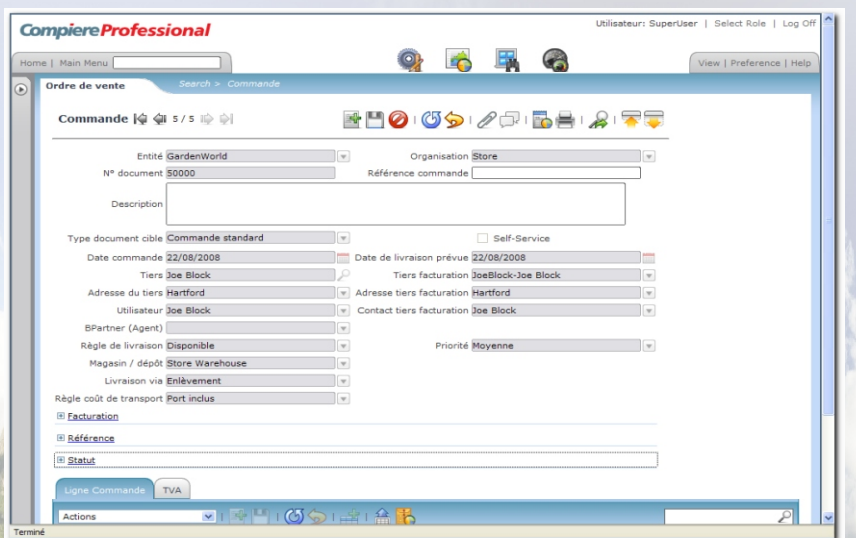

EXPEDITION DES MARCHANDISES

- Exécution des prélèvements
- Expédition des marchandises
- Confirmation des expéditions
- Information du client (suivi de commande)

(Voir fiches détaillées : Prélèvements, Expéditions, Stock)

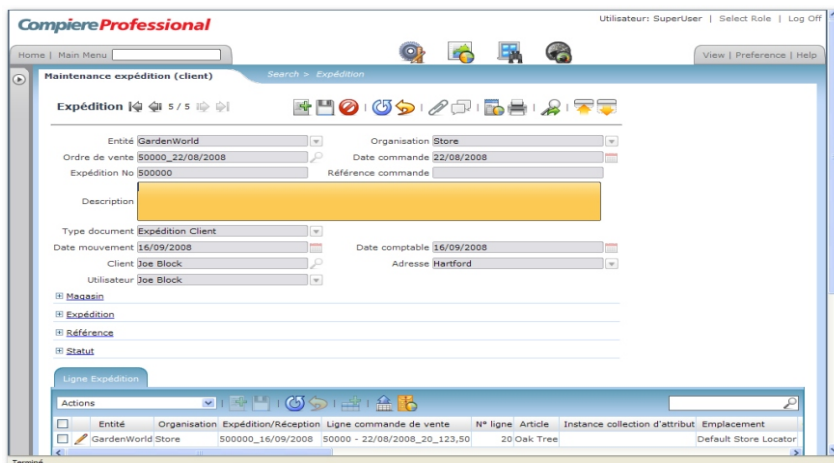

ETABLISSEMENT DE LA FACTURE

- Facturation manuelle ou automatique
- Planning de facturation
- Envoi de la facture par mail
- Consultation des factures

(Voir fiche détaillée : Facturation)

PAIEMENT

- Gestion des paiements
- Affectation des paiements
- Import des paiements
- Echelonnement des paiements

(Voir fiche détaillée : Paiement)

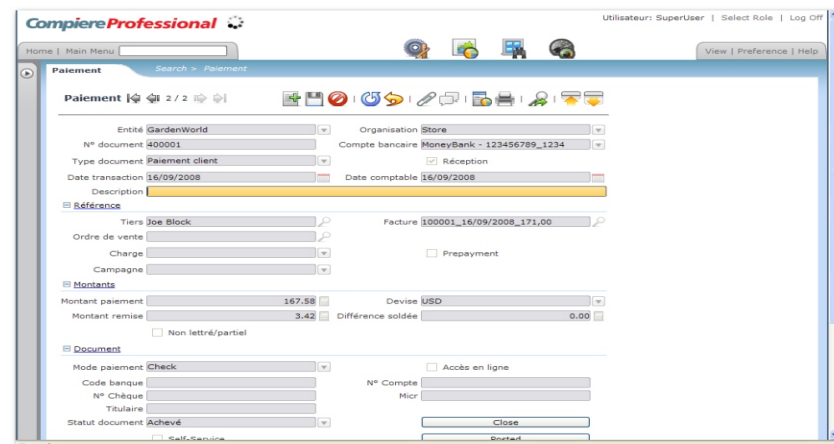
